

**Grandes paisajes fisiográficos del la cuenca del río Usumacinta - México -**

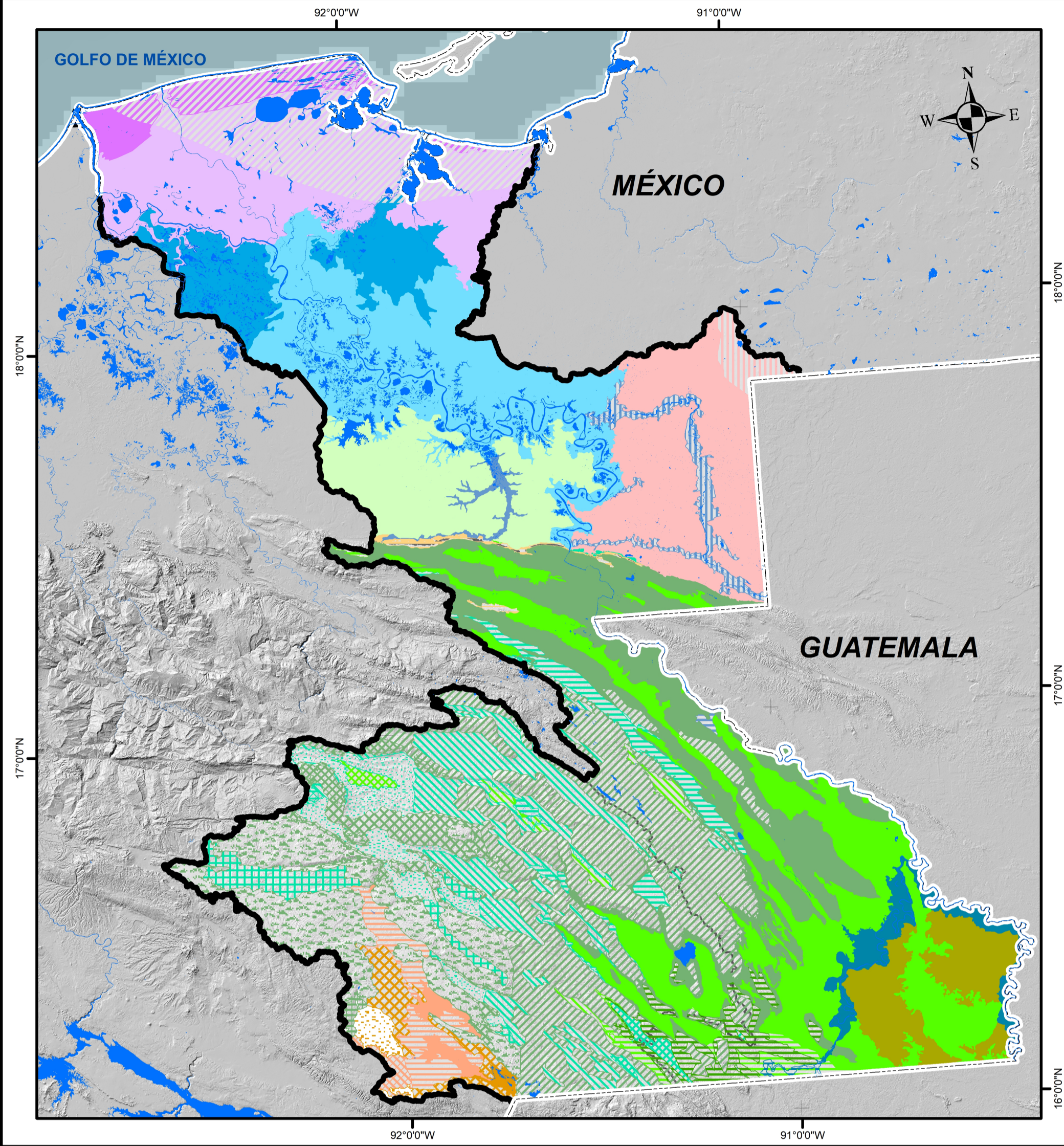

**Leyenda**

- Límite internacional
- Límite de la cuenca del río Usumacinta
- Cuerpos de Agua

**Grandes paisajes fisiográficos**

- |  |  |  |   |
|--|--|--|---|
| <ul style="list-style-type: none"> <li> Llanura del Golfo de México o Llanura del Atlántico - Clima cálido húmedo - Llanura Aluvial de Desborde</li> <li> Llanura del Golfo de México o Llanura del Atlántico - Clima cálido húmedo - Llanura Fluvio-Lacustre</li> <li> Llanura del Golfo de México o Llanura del Atlántico - Clima cálido húmedo - Llanura Fluvio-Marina</li> <li> Llanura del Golfo de México o Llanura del Atlántico - Clima cálido húmedo - Llanura Marina</li> <li> Llanura del Golfo de México o Llanura del Atlántico - Clima cálido húmedo - Relieve Colinado o Lomerio Disolucional</li> <li> Llanura del Golfo de México o Llanura del Atlántico - Clima cálido húmedo - Relieve Colinado o Lomerio Erosional</li> <li> Llanura del Golfo de México o Llanura del Atlántico - Clima cálido húmedo - Valle Aluvial</li> <li> Llanura del Golfo de México o Llanura del Atlántico - Clima cálido semihúmedo - Llanura Fluvio - Lacustre</li> <li> Llanura del Golfo de México o Llanura del Atlántico - Clima cálido semihúmedo - Llanura Fluvio - Marina</li> <li> Llanura del Golfo de México o Llanura del Atlántico - Clima cálido semihúmedo - Llanura Marina</li> <li> Península de Yucatán - Clima cálido húmedo - Relieve Montañoso Estructural</li> </ul> | <ul style="list-style-type: none"> <li> Península de Yucatán - Clima cálido húmedo - Relieve de superficies alomadas disolucional</li> <li> Península de Yucatán - Clima cálido húmedo - Valle Aluvial</li> <li> Península de Yucatán - Clima cálido semi húmedo - Relieve de superficies alomadas disolucional</li> <li> Sierra Madre de Chiapas y Guatemala - Clima cálido húmedo - Relieve Colinado Estructural</li> <li> Sierra Madre de Chiapas y Guatemala - Clima cálido húmedo - Relieve Colinado o Lomerio Disolucional</li> <li> Sierra Madre de Chiapas y Guatemala - Clima cálido húmedo - Relieve Colinado o Lomerio Erosional</li> <li> Sierra Madre de Chiapas y Guatemala - Clima cálido húmedo - Relieve Colinado o Lomerio Erosional Conglomerados</li> <li> Sierra Madre de Chiapas y Guatemala - Clima cálido húmedo - Relieve Montañoso Estructural</li> <li> Sierra Madre de Chiapas y Guatemala - Clima cálido húmedo - Relieve Montañoso Estructural Disolucional</li> <li> Sierra Madre de Chiapas y Guatemala - Clima cálido húmedo - Relieve de superficies alomadas disolucional</li> <li> Sierra Madre de Chiapas y Guatemala - Clima cálido húmedo - Valle Aluvial</li> <li> Sierra Madre de Chiapas y Guatemala - Clima cálido húmedo - Valle Aluvial de Río Meándrico</li> </ul> | <ul style="list-style-type: none"> <li> Sierra Madre de Chiapas y Guatemala - Clima cálido muy húmedo - Relieve Colinado Estructural</li> <li> Sierra Madre de Chiapas y Guatemala - Clima cálido muy húmedo - Relieve Montañoso Estructural</li> <li> Sierra Madre de Chiapas y Guatemala - Clima cálido muy húmedo - Relieve Montañoso Estructural Disolucional</li> <li> Sierra Madre de Chiapas y Guatemala - Clima cálido muy húmedo - Valle Aluvial</li> <li> Sierra Madre de Chiapas y Guatemala - Clima cálido muy húmedo - Valle Aluvial de Río Meándrico</li> <li> Sierra Madre de Chiapas y Guatemala - Clima semicálido húmedo - Altiplanicie Estructural</li> <li> Sierra Madre de Chiapas y Guatemala - Clima semicálido húmedo - Altiplanicie Estructural Disolucional</li> <li> Sierra Madre de Chiapas y Guatemala - Clima semicálido húmedo - Relieve Colinado Estructural</li> <li> Sierra Madre de Chiapas y Guatemala - Clima semicálido húmedo - Relieve Montañoso Estructural</li> <li> Sierra Madre de Chiapas y Guatemala - Clima semicálido húmedo - Relieve Montañoso Estructural Disolucional</li> <li> Sierra Madre de Chiapas y Guatemala - Clima semicálido húmedo - Relieve Montañoso Estructural</li> <li> Sierra Madre de Chiapas y Guatemala - Clima semicálido húmedo - Relieve Montañoso Estructural Disolucional</li> <li> Sierra Madre de Chiapas y Guatemala - Clima semicálido muy húmedo - Altiplanicie Estructural Disolucional</li> <li> Sierra Madre de Chiapas y Guatemala - Clima semicálido muy húmedo - Relieve Colinado Estructural</li> </ul> | <ul style="list-style-type: none"> <li> Sierra Madre de Chiapas y Guatemala - Clima semicálido muy húmedo - Relieve Montañoso Estructural</li> <li> Sierra Madre de Chiapas y Guatemala - Clima semicálido muy húmedo - Relieve Montañoso Estructural Disolucional</li> <li> Sierra Madre de Chiapas y Guatemala - Clima templado subtropical húmedo - Altiplanicie Estructural</li> <li> Sierra Madre de Chiapas y Guatemala - Clima templado subtropical húmedo - Altiplanicie Estructural Disolucional</li> <li> Sierra Madre de Chiapas y Guatemala - Clima templado subtropical húmedo - Relieve Montañoso Estructural</li> <li> Sierra Madre de Chiapas y Guatemala - Clima templado subtropical muy húmedo - Relieve Montañoso Estructural</li> <li> Sierra Madre de Chiapas y Guatemala - Clima templado subtropical muy húmedo - Relieve Montañoso Estructural Disolucional</li> <li> Sierra Madre de Chiapas y Guatemala - Clima templado subtropical seco - Altiplanicie Estructural</li> <li> Sierra Madre de Chiapas y Guatemala - Clima templado subtropical seco - Altiplanicie Estructural Disolucional</li> <li> Sierra Madre de Chiapas y Guatemala - Clima templado subtropical seco - Relieve Montañoso Estructural Disolucional</li> </ul> |
|--|--|--|---|

Fuente: Saavedra, A; López, D; Castellanos, L